

# 2026 FUN PALAU 2026 5月- 6月

帛琉旅潛~機票+酒店住宿+潛水套票



HONGKONG AIRLINES  
香港航空

香港航空(HX)HONG KONG AIRLINES 直航帛琉 4小時直達世界級潛水聖地 **PALAU!**

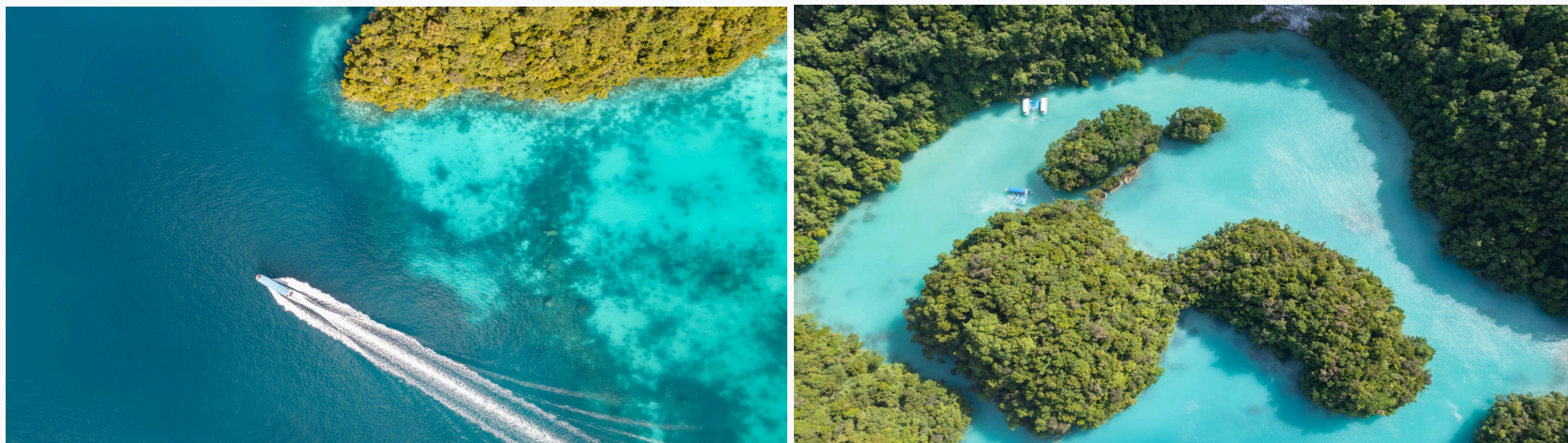

帛琉(帛琉語:Belau), 正式名稱為帛琉共和國(Republic of Palau), 是位於西太平洋的島國, 由大約340個島嶼組成, 其中僅有少數島嶼有人居住。這裡是潛水愛好者的天堂, 以其豐富的海洋生物、清澈的海水和壯觀的珊瑚礁而聞名。

氣候: 屬於熱帶海洋性氣候, 全年溫暖濕潤氣候怡人, 平均溫度約在28.9°C左右。雨季從5月到11月, 乾季從12月到次年4月。

水溫: 平均水溫 28-30°C

語言: 英語 | 帛琉語

時區: UTC+9 (無夏令時, 比香港快1小時)

貨幣: USD美元, 信用卡在主要場所可用, 但建議攜帶現金。(尤其是小額現鈔)

網絡: 島上酒店有Wi-Fi覆蓋, 如需要SIM卡建議購買當地SIM卡(PNCC 或 Palau Telecom)\*在大海中是收不到訊號 請留意!

前往當地交通方式: 香港/澳門/台北均有直航航班

## 香港前往帛琉航班

香港航空 HONG KONG AIRLINES

去程航班參考: HX2731 HKG/ROR | 時間:1445/1930 (TUE/THU/SAT)

回程航班參考: HX2732 ROR/HKG | 時間:2055/2355 (TUE/THU/SAT)

住宿: **SEA PASSION HOTEL 百悅大飯店**

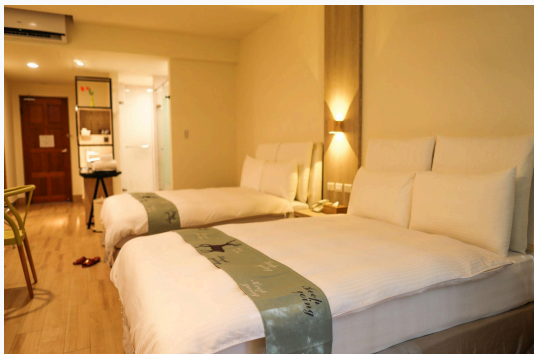
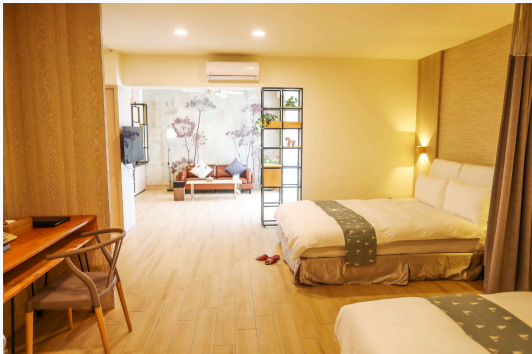

帛琉Sea Passion Hotel 是帛琉群島上一家極受歡迎的四星級度假村,酒店設有私人碼頭,出海輕鬆方便!背山面海,內有百悅海灣,水底資源豐富。以其絕佳的地理位置、迷人的海景和豐富的休閒設施聞名,非常適合追求舒適度假體驗、同時希望方便出海遊玩的旅客。距離市中心10-15分鐘車程,機場30分鐘。

**2026** (PRICE HK\$ PER PERSON 2 pax in 1 room | 價格為港幣 HK\$ 每人 佔半房 (2 人 1 房) 費用包括: 每日早餐, 出海午餐, 酒店1午餐, 1晚餐  
 費用不包括 (price not include) 香港機場稅燃油附加費&帛琉入境環保稅PPEF (HK Airport Tax and Fuel Surcharges Palau's Pristine Paradise Environmental Fee)  
 HKD 850/pax

5晚(5nights) 單人房差 (single room surcharge): 山景房(Mountain View) HKD 2900 | 海景房(Ocean View) HKD 3600

<b>DATE</b> (6days 5nights) Hong Kong Airlines 香港航空	May 7-12	May 16-21	May 21-26 May 30- Jun 4	Jun 4-9	Jun 13-18	Jun 18-23	Jun 27- Jul 2
--	----------	-----------	----------------------------	---------	-----------	-----------	---------------

**Sea Passion Hotel 6日5夜 (6days 5nights) 6潛 6dives\_ 2人1間 2in1 room | PALAU DIVE CENTER**

Mountain View 山景	10,670+	11,060+	10,670+	10,670+	11,990+	12,640+	11,460+
Ocean View 海景	11,610+	11,990+	11,610+	11,610+	12,920+	13,580+	12,390+
Family Ocean 3 bed 3人間	11,610+	11,990+	11,610+	11,610+	12,920+	13,580+	12,390+

**Sea Passion Hotel 6日5夜 (6days 5nights) 9潛 9dives\_ 2人1間 2in1 room | PALAU DIVE CENTER**

Mountain View 山景	12,510+	12,900+	12,510+	12,510+	13,830+	14,480+	13,300+
Ocean View 海景	13,450+	13,830+	13,450+	13,450+	14,760+	15,420+	14,230+
Family Ocean 3 bed 3人間	13,450+	13,830+	13,450+	13,450+	14,760+	15,420+	14,230+

**Sea Passion Hotel 6日5夜 (6days 5nights) 12潛 12dives\_ 2人1間 2in1 room | PALAU DIVE CENTER**

Mountain View 山景	14,350+	14,730+	14,350+	14,350+	15,665+	16,320+	15,140+
Ocean View 海景	15,280+	15,670+	15,280+	15,280+	16,600+	17,260+	16,070+
Family Ocean 3 bed 3人間	15,280+	15,670+	15,280+	15,280+	16,600+	17,260+	16,070+

**2026** (PRICE HK\$ PER PERSON 2 pax in 1 room | 價格為港幣 HK\$ 每人 佔半房 (2 人 1 房) 費用包括: 每日早餐, 出海午餐, 酒店1午餐, 1晚餐  
 費用不包括 (price not include) 香港機場稅燃油附加費&帛琉入境環保稅PPEF (HK Airport Tax and Fuel Surcharges Palau's Pristine Paradise Environmental Fee)  
 HKD 850/pax

4晚(4nights) 單人房差 (single room surcharge): 山景房(Mountain View) HKD 2,300 | 海景房(Ocean View) HKD 2900

<b>DATE</b> (5days 4nights)	May 12-16	May 26-30	Jun 9-13	Jun 23-27	—	—	—
-----------------------------	-----------	-----------	----------	-----------	---	---	---

**Sea Passion Hotel 5日4夜 (5days 4nights) 6潛 6dives\_ 2人1間 2in1 room | PALAU DIVE CENTER**

Mountain View 山景	9,930+	9,930+	10,320+	9,930+	—	—	—
Ocean View 海景	10,670+	10,670+	11,065+	10,670+	—	—	—
Family Ocean 3 bed 3人間	10,670+	10,670+	11,065+	10,670+	—	—	—

**Sea Passion Hotel 5日4夜 (5days 4nights) 9潛 9dives\_ 2人1間 2in1 room | PALAU DIVE CENTER**

Mountain View 山景	11,760+	11,760+	12,160+	11,760+	—	—	—
Ocean View 海景	12,510+	12,510+	12,900+	12,510+	—	—	—
Family Ocean 3 bed 3人間	12,510+	12,510+	12,900+	12,510+	—	—	—

費用不包括 (price not include) 香港機場稅燃油附加費&帛琉入境環保稅PPEF (HK Airport Tax and Fuel Surcharges Palau's Pristine Paradise Environmental Fee) HKD 850/pax 位 (大小同價)

當地現金需支付:

- 帛琉科羅洲出海稅 USD 50/位 (有效期5天) 大小同價
- 由潛水中心安排 機場酒店往返接送費用 USD 30/位 大小同價

以上費用不包括個人潛水裝備 & 個人旅遊保險

\*旅監局及保險業監管局均建議旅客在出發前自行購買全面的個人旅遊保險。

**I PALAU DIVE CENTER** 設於SeaPassion酒店內, SDI/TDI 潛水中心, 為潛水愛好者提供專業的潛水服務, 享用專屬碼頭, 中心採用500匹力雙引擎快艇, 每個潛點距離掌握30-40分鐘之內, 專業教練團隊, 提供中英雙語服務。**環保理念** 帛琉是全球領先的海洋保護國, I PALAU DIVE CENTER 也致力於可持續潛水, 遵守嚴格的環保準則, 減少對珊瑚和海洋生物的影響。



**帛琉潛水經典4日路線**

- Glass City / Ulong Channel / Ulong Wall (玻璃城 | 烏龍水道 | 烏龍牆)
- Blue Holes / Blue Corner / German Channel (藍洞 | 藍角 | 德國水道)
- WWII- Jake Seaplane wreck / Big Drop Off / Channelier Cave (二戰戰機 | 大斷層 | 鐘乳石洞)
- Siaes Tunnel / Siaes Corner / IRO Maru Werck (西亞士隧道 | 西亞士角 | IRO MARU 沉船)

<p><b>以上費用包括:</b></p> <ul style="list-style-type: none"> <li>✓ 香港航空或大灣區航空來回香港/帛琉經濟客位機票乙張</li> <li>✓ 寄艙托運行李 1 件 23KG 手提行李 1 件 7KG</li> <li>*大灣區航空行李1件20KG 手提行李 1 件 7KG</li> <li>✓ 4晚/5晚//酒店住宿</li> <li>✓ 每天早餐&amp;列表上之餐食</li> <li>✓ 0.15%旅監局印花稅</li> </ul> <p><b>以上費用不包括:</b></p> <ul style="list-style-type: none"> <li>✗ 帛琉當地機場酒店來回接送<b>US\$30/位</b></li> <li>✗ 洛克群島出海稅 USD50/位(有效期 5 天; 6 歲以下免購)</li> <li>✗ 水母湖+洛克群島出海稅 USD100/位(有效期 5 天; 6 歲以下免購)</li> <li>✗ 導遊小費US\$10/日/每位(大小同價; 包括接送機日子)</li> <li>✗ 不包括香港領隊</li> <li>✗ 不包括旅遊保險,建議旅客於出發前自行選購適合旅遊保險</li> <li>✗ 不包括潛水裝備或其他個人租借用品項目</li> <li>✗ 每位/per pax (帛琉離境稅及環保稅(PPEF)、香港機場稅及燃油附加費)</li> </ul>	<p><b>The above fees include:</b></p> <ul style="list-style-type: none"> <li>✓ A round-trip economy class air ticket from Hong Kong Airlines or Greater Bay Airlines Hong Kong/Palau</li> <li>✓ 1 piece of checked baggage 23KG   1 piece of hand luggage 7KG</li> <li>*Greater Bay Airlines 1 piece of checked baggage 20KG   1 piece of hand luggage 7KG</li> <li>✓ 4 nights/5 nights hotel accommodation</li> <li>✓ Daily breakfast &amp; meals on the list</li> <li>✓ 0.15% Tourism Inspection Bureau stamp duty</li> </ul> <p><b>The above fees do not include:</b></p> <ul style="list-style-type: none"> <li>✗ Round-trip transfer to Palau local airport and hotel US\$30/ per head</li> <li>✗ Rock Islands sea tax USD50/person (valid for 5 days; free for children under 6 years old)</li> <li>✗ Jellyfish Lake + Rock Islands sea tax USD100/person (valid for 5 days; free for children under 6 years old)</li> <li>✗ Tips for tour guide US\$10/day/person (same price for big and small; including airport pick-up and drop-off days)</li> <li>✗ Excluding the Hong Kong tour leader</li> <li>✗ Travel insurance is not included. Passengers are advised to purchase suitable travel insurance before departure</li> <li>✗ Scuba diving equipment or other personal rental items are not included</li> <li>✗ Palau departure tax and environmental protection tax (PPEF), Hong Kong airport tax and fuel surcharge)</li> </ul>
<p><b>備註</b></p> <ul style="list-style-type: none"> <li><input type="checkbox"/> 以上價格全以港幣及每位結算</li> <li><input type="checkbox"/> 請持有效簽證及最少六個月以上有效期之護照入境</li> <li><input type="checkbox"/> 適用於HX 營運航班</li> <li><input type="checkbox"/> 此套票不接受更改,取消及退款</li> <li><input type="checkbox"/> 如預定 60 天內出發之套票,必須先收取套票全費,方進行預定</li> <li><input type="checkbox"/> 行程次序安排、酒店住宿及景點安排或會依據當地情況作更改</li> <li><input type="checkbox"/> 價格如有任何變更,恕不另行通知</li> </ul>	<p><b>REMARK</b></p> <ul style="list-style-type: none"> <li><input type="checkbox"/> All the above fares are based on HKD per person</li> <li><input type="checkbox"/> Please make sure there is at least 6 months' validity for all travel documents or visas</li> <li><input type="checkbox"/> No amendment, cancellation, or refund is allowed for this booking</li> <li><input type="checkbox"/> Full payment must be collected if the reservation is made within 60 days</li> <li><input type="checkbox"/> The sequence of the tour, hotel accommodations, and site arrangement may be amended due to circumstances</li> <li><input type="checkbox"/> Prices are subject to change without prior notice</li> </ul>

**I PALAU DIVE CENTER RENTAL FEE(daily) | 潛水裝備租借費用(每天)**

BCD 浮力控制背心	US\$ 12	Flashlight 手電筒	US\$ 10
REG 調節器	US\$ 12	Dive Computer 潛水電腦錶	US\$ 10
Wetsuit 潛水衣/防寒衣	US\$ 10	SMB 象拔	US\$ 5
Diving Mask 潛水面鏡	US\$ 8	extra tank 額外氣樽	US\$ 8
Fins 蛙鞋	US\$ 6		
gear 1 set-5pieces(not including dive computer/SMB/flashlight) 輕重裝5件套(不包括 潛水電腦錶/SMB/手電筒) US\$ 40			

**潛店規定每位潛水客人必須配備SMB出海/The dive shop stipulates that every diving guest must carry an SMB on each dive!**

當地活動收費表 每位計算	local price per person
● 1日2潛 US\$200	● 1 day 2 dives US\$200
● 1日3潛 US\$240	● 1 day 3 dives US\$240
● 加1潛 US\$70	● Add one dive US\$70
● 晨潛附加費 US\$90	● Morning dive extra fee US\$90
● 貝理琉附加費 US\$110	● Peleliu dive extra fee US\$110
● 百悅灣岸潛 US\$80	● Sea Passion Bay 1 dive US\$80
● 百悅灣夜潛 US\$95	● Sea Passion Bay Night Dive US\$95
● 出船夜潛(最少4人起) US\$125	● Night Boat Dive (min 4 pax) US\$125
● 體驗潛水	● Discover Scuba Dive
○ 百悅灣 US\$150	○ Sea Passion Bay US\$150
○ 鯊魚城 US\$170	○ Shark City US\$170
○ 潛導1對1服務額外費用 US\$60	○ DM one-on-one extra fee US\$60
● 水母湖或牛奶湖(必須在潛水日進行) US\$45	● Jelly Fish Lake or Milky Way(add on the diving day) US\$45

**重要事項:**

- ★ 相片只供參考。
- ★ 如嘉賓是透過海外之旅行社報名參加本公司的團隊, **其所繳交之費用並沒有包括旅遊業監管局賠償基金的印花費。**
- ★ 凡所持之旅遊證件無需辦理入境簽證, 證件有效期必需有6個月或以上(以去程日起計算)。
- ★ 如有需要, 請記得帶備有效簽證, 否則, 航空公司有權拒絕登機或被當地移民局拒絕入境。
- ★ 費用均以報名時為準, 如有任何更改恕不另行通知。
- ★ 列表上之價格以每位佔半房計算。
- ★ 此為自由行套票、酒店及餐食次序如有調動, 以當地接待安排為準, 惟不會減少任何行程及餐食。
- ★ 為確保消費者權益, 請詳細參閱細則責任問題及須知。
- ★ 若只有一位成人帶一位小童報名參加, 該小童須繳付成人費用。
- ★ 非潛水員可參考本公司的自由行機票連酒店套票。請與我們聯絡!
- ★ 持潛水證可申請潛水員行李免費提升至30KG, 訂購前時需出示潛水證, 如在訂單完成確認後才出示潛水證, 一概不接受處理, 敬請留意! **行李免費提升此乃不收費活動, 航司保留最終決定權。航司有權隨時取消撤回, 請在出發前留意有關通告! 我司沒有責任為免費行李重量作出任何賠償, 敬請留意!**
- ★ 敬請購買旅遊保險以策萬全, 更需慎重選擇旅遊保險之內容, 購買旅遊保險最重要是要有24小時緊急SOS支援服務。

Hong Kong Airlines 香港航空 (HX)		
航班 Flight No.	Departure / Arrival	Mon-Fri
HX 2725	HKG 香港- ROR 帛琉 HX2731	1445/2355
HX 2726	ROR 帛琉 - HKG 香港 HX2732	2055/2355

Effective date from: APR: 2026

Hand Carry 手提行李 7 KG, \* Baggage Load 寄艙行李: 23KG

Tickets are not available for online check-in and online seat selection. 本航班不提供辦理網上登機及優先選位。

如因個人因素遲到導致不能登機, 航司有權取消貴客的登機資格而不獲退款處理!!

\*行程確認單及電子機票於出發前 2-3 天內以電郵形式送達. **This is a non-refundable flight;** 此為不可退款的航班

\* Itinerary confirmation and e-ticket will be issued 3 days before departure



HONGKONG AIRLINES  
香港航空

HX航班表參考時間·以實際出票時間為準 Flight Schedule * For reference only*						
Day/Night	Departure Date 去程	Time Departure/Arrival	Return Day 回程	Time Departure/Arrival		
<b>MAY 2026 五月</b>						
6D5N	21 MAY 2026	THU(四)	1445/1955	26 MAY 2026	TUE(二)	2055/2355
5D4N	26 MAY 2026	TUE(二)	1445/1955	30 MAY 2026	SAT(六)	2055/2355
6D5N	30 MAY 2026	SAT(六)	1445/1955	04 JUN 2026	THU(四)	2055/2355
<b>JUN 2026 六月</b>						
6D5N	04 JUN 2026	THU(四)	1445/1955	09 JUN 2026	TUE(二)	2055/2355
5D4N	09 JUN 2026	TUE(二)	1445/1955	13 JUN 2026	SAT(六)	2055/2355
6D5N	13 JUN 2026	SAT(六)	1445/1955	18 JUN 2026	THU(四)	2055/2355
6D5N	18 JUN 2026	THU(四)	1445/1955	23 JUN 2026	TUE(二)	2055/2355
5D4N	23 JUN 2026	TUE(二)	1445/1955	27 JUN 2026	SAT(六)	2055/2355

6D5N	27 JUN 2026	SAT(六)	1445/1955	02 JUL 2026	THU(四)	2055/2355
------	-------------	--------	-----------	-------------	--------	-----------